

A close-up portrait of a woman with light brown hair pulled back. She has dramatic eye makeup featuring gold shimmer on her eyelids and long, dark eyelashes. Her lips are painted with a soft, peachy lipstick. Her right hand is raised to her face, with fingers gently touching her cheek. Her nails are manicured with a white base and black and gold accents. The background is a plain, light color.

Huya

PROFESSIONAL LINE

**EXPERTOS
EN LA
MIRADA**



**ESCOGE TU
MIRADA
PERFECTA**

EXPERTOS EN LA MIRADA



PRODUCTOS TESTADOS DERMATOLÓGICAMENTE
Y OFTALMOLÓGICAMENTE.



LOS MEJORES PRINCIPIOS ACTIVOS Y LAS
FÓRMULAS MÁS INNOVADORAS DESARROLLADAS
EN NUESTRO PROPIO LABORATORIO.



PRODUCTOS ESPECIALIZADOS EN EL CUIDADO Y
PROTECCIÓN DE LAS CEJAS Y PESTAÑAS.
DOBLE ACCIÓN YA QUE ADEMÁS DE EMBELLECCER
SON UN TRATAMIENTO COSMÉTICO.

VEGAN
line

LIFTING Y
PERMANENTE DE
PESTAÑAS

TINTE DE CEJAS
Y PESTAÑAS

LIFTING Y
PERMANENTE DE
PESTAÑAS

TINTE DE CEJAS
Y PESTAÑAS

EXTENSIONES
DE PESTAÑAS

TRATAMIENTOS

LIMPIEZA



Los mejores principios activos y las fórmulas más innovadoras desarrolladas en nuestro **Propio Laboratorio.**



VEGAN *line*

Innovaciones veganas
en los tratamientos de
cejas y pestañas

Lanzamos una nueva línea completamente Vegana para poder ofrecer todos nuestros tratamientos y servicios de ojos sin ningún ingrediente de origen animal.

Manteniendo toda su eficacia y con la mejor formulación para la zona ocular.

Año tras año más gente se preocupa por el origen de algunos ingredientes y se interesa cada vez más por un producto que sea 100 x 100 vegano.



Testados dermatológica
y oftalmológicamente.

La nueva línea vegana ofrece un servicio completo englobando desde los tintes, los servicios de lifting, permanente y laminado de cejas.

Tres servicios completamente veganos con los mismos productos de base:

- **LIFTING DE PESTAÑAS** para dar forma a las pestañas desde la raíz, estirando y elevando su forma natural.
- **PERMANENTE DE PESTAÑAS**, rizando y moldeando para potenciar su curvatura acentuando el rizo natural.
- **ALISADO DE CEJAS** dando forma a las cejas y fijando el pelo en la forma deseada y enmarcando la mirada.

PERMANENTE y LIFTING **VEGANO**



LIFTING Y PERMANENTE VEGANO



Gel Permanente Pestañas VEGAN

Con el gel de Permanente se eleva el PH de las pestañas, abriendo la cutícula del pelo y permitiendo modificar la estructura para fijar la forma deseada.

15 ml - ref. 011101074



Neutralizante en Crema VEGAN

Su textura en crema evita goteos disfrutando de una aplicación más fácil, cómoda y segura.

Nos permite sellar y dar la forma deseada para crear la mirada perfecta.

15 ml - ref. 011150104



Gel Permanente Pestañas monodosis VEGAN

12 sobres MONODOSIS

ref: 011150111



Neutralizante en Crema monodosis VEGAN

12 sobres MONODOSIS

ref: 011150110



Kit VEGAN LINE Brow Lamination

Contiene Gel permanente Vegan 15 ml, Neutralizante en crema Vegan 15 ml y Crema regeneradora de pestañas Vegana 15 ml
ref. 011150112



Kit VEGAN LINE Brow Lamination MonodosiS

Contiene Gel permanente Vegan MonodosiS, Neutralizante en crema Vegan MonodosiS y Crema regeneradora de pestañas Vegana 15 ml
ref. 011150114



Kit VEGAN LINE Perfect Look

Contiene 4 tintes Vegan 14 ml, Solución especial tinte en crema 14 ml, Gel permanente Vegan 15 ml, Neutralizante en crema Vegan 15 ml y Crema regeneradora de pestañas Vegana 15 ml.
14 ml - ref. 011150109

NUEVOS TINTES VEGANOS PARA CEJAS Y PESTAÑAS

Lanzamos 4 colores de tintes 100 x 100 Veganos. Manteniendo las mismas propiedades que nuestra gama de tintes actual. Manteniendo su **doble función de color y tratamiento en una sola aplicación.**

Los nuevos tintes se han formulado con una **alternativa a la queratina animal**, completamente vegetal y con altos niveles de rendimiento y eficacia. Se trata de una molécula hidrolizada derivada de una combinación de proteínas de cáñamo y arroz. El uso de este activo **fortalece el pelo y aporta elasticidad.**

Además, se mantiene **en fórmula el Aceite de Argán**, que penetra en los poros del cabello mejorando su elasticidad y flexibilidad, las **Flores de Mullein**, un activo vegano que tiene la capacidad de absorber radiaciones ultravioletas y emitir luz visible, que se traduce en iluminación y el **Aloe Vera** que aporta aminoácidos, vitaminas y minerales para una pestaña más sana, brillante y acondicionada.



TINGE DE CEJAS Y PESTAÑAS VEGANO



TINTE DE CEJAS Y PESTAÑAS VEGAN



Black Night

Black Night es un tono negro con suaves reflejos azulados. Es el tono ideal para las pestañas. Gracias a sus reflejos consigue aportar mucha luminosidad además de potenciar el color y crear ese efecto maquillaje.

14 ml - ref. 011150098



Coffee

Coffee es un tono marrón ideal para potenciar la mirada, dando una definición más marcada a las cejas o pestañas sin necesidad de maquillarlas.

14 ml - ref. 011150095



Warm Grey

Warm Grey es un tono gris taupé un tono neutro recomendado para realizar el servicio de tinte en cejas, potenciando su armonía y presumiendo de unas cejas naturales y tupidas durante dos meses.

14 ml - ref. 011150097



Golden Brown

Golden Brown es un color marrón claro con un suave toque dorado. Ideal para cejas con pelo rubio, pelirrojo, castaño o castaño claro.

14 ml - ref. 011150096



Kit VEGAN LINE Perfect Look

Contiene 4 tintes Vegan 14 ml, Solución especial tinte en crema 14 ml, Gel permanente Vegan 15 ml, Neutralizante en crema Vegan 15 ml y Crema regeneradora de pestañas Vegana 15 ml.

ref. 011150109

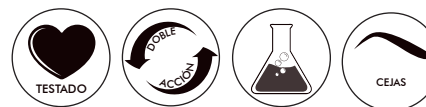

Kit VEGAN LINE Color Dream (especial cejas)

Contiene 3 tintes Vegan 14 ml, Solución especial tinte en crema 50 ml y Color Remover 100 ml.

ref. 011150113



Expositor tintes VEGAN LINE

Contiene 40 tintes Vegan 14 ml.

ref. 011102074



Crema protectora especial tinte VEGANA

Evita que el tinte manche la piel.

50 ml - ref. 011150116

Nueva **Crema Regeneradora** completamente vegana. Para ofrecer el tratamiento de principio a fin desde el salón hasta el mantenimiento en casa.

Además de embellecer nuestros ojos es importante tratar y mantener el resultado de nuestro tratamiento con los mejores cosméticos.



CREMA REGENERADORA PESTAÑAS VEGANA

con ACEITES de ARGÁN, RICINO y OLIVA

ACTIVOS DE LA NUEVA CREMA REGENERADORA

- **Aceite de Ricino:** aporta hidratación y nutrición a la pestaña.
- **Aceite de Argán:** penetra en los poros del pelo mejorando su elasticidad y flexibilidad. Aumenta la nutrición del folículo, bloquea la humedad, y restaura el brillo del cabello.
- **Complejo Regenerante de Pestañas:** combinación de aceites naturales (Oliva, Girasol, Rosa Mosqueta, Maíz, Uva, etc...) especialmente desarrollado para fortalecer, alargar y regenerar las pestañas y disminuir la pérdida de intensidad del color por los lavados.
- **Activo OMEGA+ a base de Aceite de Oliva:** Favorece la rehidratación de la zona tratada, aporta nutrición al cabello y brillo. Con elevado poder antioxidante.
- **Ácido Gálico:** antioxidante que ayuda a combatir los agentes externos.



Expositor

CREMA REGENERADORA de PESTAÑAS VEGANA

Contiene 8 Crema regeneradora de pestañas Vegana 15 ml - ref. 011150107

Ref: 011150101

LIFTING Y
PERMANENTE

PESTAÑAS
CEJAS

REJUVENECE
& DEFINE

LIFTING DE PESTAÑAS

Da forma a las pestañas desde la raíz, estirando y elevando su forma natural. Su objetivo es alargar y levantar las pestañas consiguiendo una mirada más atractiva incrementando visualmente la longitud de las pestañas.

PERMANENTE DE PESTAÑAS

Riza y moldea la pestaña con una curvatura más pronunciada acentuando el rizo natural.



Testados dermatológica y oftalmológicamente.

LIFTING Y PERMANENTE DE PESTAÑAS



Cola Dúo de Pestañas

Apta tanto para el servicio de lifting como el de permanente.
14 ml - ref. 011150043



Cola para Permanente

Adhiere el rulo de permanente de pestañas al párpado móvil.
14 ml- ref. 011101022



Gel Permanente Pestañas

Abre la cutícula del pelo.
15 ml - ref. 011101001



Neutralizante en Crema

Fija la forma del pelo.
Textura en crema, evita goteos.
Aplicación más fácil, cómoda y segura.
15 ml- ref. 011103011



Silicone Pads

Molde de silicona para el lifting de pestañas
10 u.

Tamaño S - ref. 011150057

Tamaño M - ref. 011150016

Tamaño L - ref. 011150025

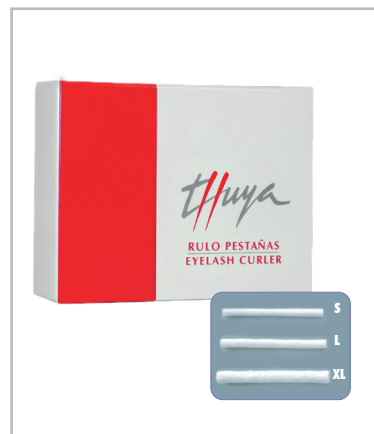

Rulos Permanente Pestañas

Forma cilíndrica para moldear y dar forma a las pestañas.

Presentación: pequeño (P), grande (G), supergrande (SG) y mixto (MX). 30 u.

ref. (P) 011101007

ref. (G) 011101004

ref. (SG) 011101006

ref. (MX) 011101005



Film osmótico especial Ojos

Para cubrir perfectamente la zona ocular durante los distintos servicios y tratamientos de cejas y pestañas. incluye un cortador para realizar los servicios de una forma más cómoda y ágil.

42mmx200m. ref. 011150073

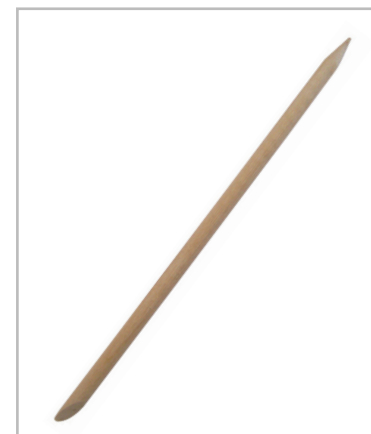

Palito de naranja

ref. 011101012



Neutralizante Líquido

Fija la forma del pelo.

15 ml - ref 011101002



Pre-alisado cejas

Producto específico para preparar la ceja y reblandecer el pelo rebelde para facilitar el alisado.

15 ml - ref. 011111090



Pre-alisado pestañas

Producto específico para preparar la pestaña y reblandecer el pelo rebelde para facilitar la actuación del gel de permanente y neutralizante.

15 ml - ref. 011150102

LIFTING Y PERMANENTE DE PESTAÑAS



Kit Permanente de Pestañas

Todo lo necesario para realizar el servicio de permanente de pestañas. Contiene: Cola permanente 14 ml, Gel permanente 15 ml, Neutralizante líquido 15 ml, Rulos Mixtos 30 u., 1 cepillo peine, 1 palito de naranjo
ref. 011106002



Kit Lifting Completo de Pestañas

Todo lo necesario para realizar el servicio de lifting de pestañas. Contiene: Cola duo 14 ml, Caja Silicone Pads M 10 u., Gel permanente 15 ml, Neutralizante crema 15 ml, 1 cepillo peine, 1 palito de naranjo.
ref. 011150018



Kit Lifting & Permanente de Pestañas Monodosis

Todo lo necesario para realizar el servicio de permanente de pestañas en sobres individuales. Contiene: Cola dúo 7 ml, 12 sobres gel permanente, 12 sobres neutralizante, Rulos mixtos 30 u., 1 cepillo peine, 1 palito de naranjo, Silicon pads.
ref. 011150050



Kit Lifting Essentials de Pestañas

Componentes del kit: Cola duo 14 ml, Caja Silicone Pads M 10 u. y Caja Silicone Pads L 10 u.
ref. 011150022



Kit Lamination

Intensifica y Enmarca tus Cejas
 12 Monodosis Neutralizante
 12 Monodosis Gel Permanente
 Crema Regeneradora con Aceite de Argán.
 ref. 011150080



Kit Brow Plus

Contiene todo lo necesario para su cuidado y mantenimiento,
 finalizando con un fijado y color perfectos.
 Contiene: Brow Shampoo, Brow Scrub, Brow Paste, Color &
 Shape Fixer y Color remover.
 ref. 011150088



Gel Permanente Pestañas monodosis

12 sobres MONODOSIS
 ref: 011101010



Neutralizante en Crema monodosis

12 sobres MONODOSIS
 ref: 011101009

CUIDADO

KERATINA

COLOR

ARGAN OIL

TINTE DE CEJAS Y

PESTAÑAS

El tinte de cejas y pestañas aporta color y luminosidad además de crear la sensación de dar más volumen y espesor. Intensifica la mirada natural sin necesidad de usar máscaras ni maquillaje.

Nuestra amplia gama de color con **9 tonos** y un decolorante ofrece infinitas posibilidades ya que nos permite realizar aplicaciones de color directas o diferentes mezclas.

Nuestros tintes tienen una doble acción ya que además de aportar color gracias a sus principios activos como el **ACEITE de ARGÁN** y la **KERATINA** son un tratamiento cosmético para el cabello que fortalece, repara e hidrata.

Además gracias a la nueva fórmula **ACTIVE COLOR** se consigue un color uniforme y duradero.



TINTE DE CEJAS Y PESTAÑAS

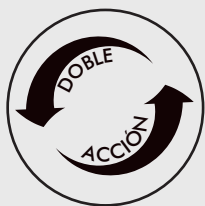
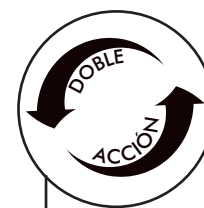

DOBLE ACCIÓN: El tinte de cejas y pestañas de Thuya es el único con doble acción ya que aporta color y tratamiento en una sola aplicación. Gracias a sus principios activos actúa sobre el pelo como tratamiento cosmético fortaleciéndolo, reparándolo y aportando hidratación.



KERATINA: La Keratina es el componente principal de la capa externa del pelo. Sus principales funciones son fortalecer y reparar. Además aporta resistencia, impermeabilidad y brillo.

ARGAN OIL: Restaura la suavidad del pelo y lo hidrata. El pelo lo absorbe de forma instantánea, lo repara, lo nutre dándole un aspecto sedoso, joven y sano. Gracias a sus propiedades mejora la elasticidad y flexibilidad.

ACTIVE COLOR: Una formulación desarrollada para obtener los mejores resultados con una coloración intensa y duradera.

CARTA DE COLOR

COLOR ORIGINAL	MARRÓN	CASTAÑO OSCURO	CASTAÑO CLARO	RUBIO
NEGRO INTENSO				
NEGRO AZULADO				
NEGRO VIOLETA				
GRAFITO				
TAUPÉ				
MARRÓN CENIZA				
MARRÓN				
MARRÓN + CASTAÑO CLARO				
CASTAÑO CLARO				
CASTAÑO CLARO + CASTAÑO ROJIZO				
CASTAÑO ROJIZO				

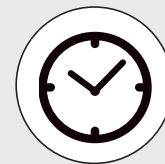

Color completamente uniforme.
Larga duración.
Cubre perfectamente las canas. Una vez aplicado el tinte se mantiene fijo más tiempo en la ceja/pestaña.



Testados dermatológica y oftalmológicamente.

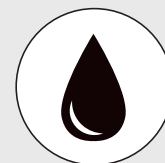

Con una mayor resistencia al agua.



Embellrece y cuida.

TINTE DE PESTAÑAS

TINTES DE PESTAÑAS

El tratamiento de tinte de pestañas es perfecto para embellecer nuestra mirada con un resultado natural. Con un toque de color las pestañas ganarán fuerza, personalidad e intensidad.

Nuestra gama de color especial pestañas es perfecta para potenciar el tono. Con 3 colores diferentes, nos permite realizar diferentes aplicaciones y personalizar el servicio según las necesidades de la cliente.



Negro intenso

El clásico en nuestros tintes. Un color negro puro y penetrante. 14 ml - ref. 011102037

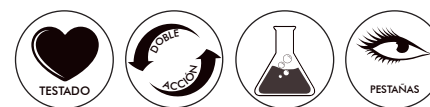

Negro violeta

Negro Violeta que ofrece un tono más intenso en la mirada. Ideal para todo tipo de personas, tanto rubias como castañas. 14 ml - ref. 011150047



Negro azulado

Consigue un color negro con un brillo azulado y mayor luminosidad. 14 ml - ref. 011102038

TINTE DE CEJAS

TINTES DE CEJAS

Con un toque de tinte, presume de cejas naturales y tupidas. El tinte de cejas es la manera perfecta de parecer maquillada con el mínimo esfuerzo. Excelente para conferirle a los ojos una definición más marcada sin necesidad de maquillaje.

Nuestra gama de color especial cejas ofrece un amplio abanico de posibilidades con 6 tonalidades diferentes y un decolorante, nos permite realizar aplicaciones de color directas o mezclar diferentes tonos jugando con la colorimetría y adaptandonos a las necesidades de la clienta.

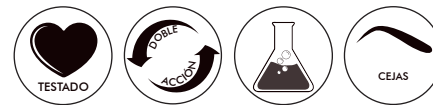

Gris Taupe

Gris Taupe, perfecto para personas con tono rubio ceniza o castaño muy claro.

14 ml - ref. 011150045



Marrón Ceniza

Más claro y cálido que el Gris Taupe, ideal para dar la máxima naturalidad a las personas rubias.

14 ml - ref. 011150046

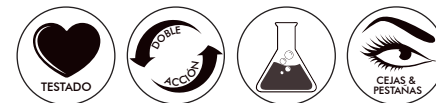

Marrón

Ideal para la obtención de un color más natural en pestañas claras y en cejas de color muy oscuro.

14 ml - ref. 011102039

TINTE DE CEJAS Y PESTAÑAS



Grafito

Ideal para cejas con canas o de tonalidad gris. Recomendado para cabellos de tono grisáceo, castaño oscuro o negro.
14 ml - ref. 011102042



Castaño Rojizo

para cejas con cabello pelirrojo o caoba. Para cejas muy oscuras, se recomienda aclarar previamente con el tinte rubio.
14 ml - ref. 011102041



Castaño claro

Ideal para cejas con pelo rubio, pelirrojo, castaño o castaño claro.
14 ml - ref. 011102040



Rubio

Aclarante especial cejas. Utilizar siempre solución especial tinte en crema.
14 ml - ref. 011102016

TINTE DE CEJAS Y PESTAÑAS



Solución especial tinte en crema

Textura en crema, evita goteos. Aplicación más fácil, cómoda y segura. Perfecto para potenciar los resultados del tinte de pestañas y cejas. Mezcla más homogénea. De color blanco para controlar su correcta aplicación. Medidas: 50 ml. / 14 ml.
50 ml- ref. 011103009
14 ml- ref. 011103010



Brow Paste

Pasta lipofílica pigmentada de color blanco, protege la piel y marca la forma que se quiere dar a la ceja antes de la depilación.
ref. 011150084



Color Remover

Limpiador de manchas de tinte. Producto desarrollado para retirar cualquier resto o mancha de tinte sobre la piel.
ref. 011150086



Solución especial tinte líquido

Acelera la oxidación del tinte.
Líquido: Recomendado para pestañas
60 ml - ref. 011103008



Crema protectora especial tinte

Evita que el tinte manche la piel.
50 ml - ref. 011102005



Pinceles Premium Dye

Pincel Premium con tres cabezales intercambiables.
ref. 011150060

TINTE DE CEJAS Y PESTAÑAS



Paleta Mezclas

Paleta de mezclas para mejorar el servicio de tinte de cejas y pestañas. Perfecta para mezclas de color y jugar con la colorimetría.
ref. 011150099



Pincel Dye Brow

Pincel de madera y pelo sintético plano y biselado que permite aplicar el tinte de cejas fácilmente enmarcando y dando forma al diseño para un resultado perfecto.
ref. 011150059



Pincel aplicador tinte

ref. 011102007

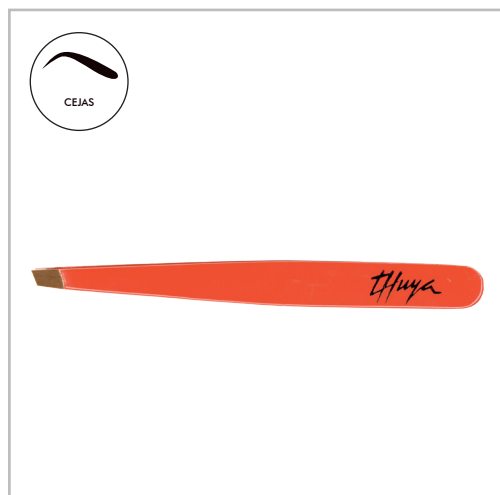

Pinzas depilación sesgada

Su forma garantiza la precisión en la depilación profesional. Acabado cromado.
ref. 011150053



Pinzas depilación recta

Su forma garantiza la precisión en la depilación profesional. Acabado cromado.
ref. 011105006

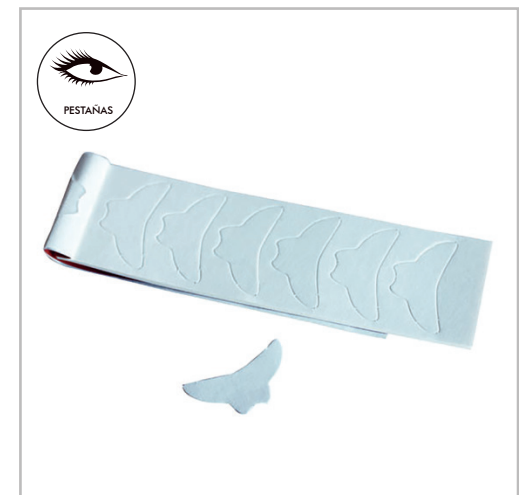

Protector de papel para tinte

Librillo 96 u.
ref. 011102009

KITS TINTE DE CEJAS Y PESTAÑAS



Kit Tinte de Pestañas

Todo lo necesario para realizar el servicio de tinte de pestañas. Contiene: tinte negro intenso 14 ml, tinte negro azulado 14 ml, tinte marrón 14 ml, solución especial tinte líquida 60 ml, crema protectora tinte 50 ml, protector, papel para tinte 96 u., Pincel aplicador tinte, Godet de cristal ref. 011106003



Kit Mirada perfecta PESTAÑAS

Todo lo necesario para potenciar tu mirada y olvidarte de la máscara de pestañas. Contiene: Kit monodosis ó servicios, cola duo 7ml, 6 Rulos Grandes y 6 Rulos pequeños, 1 tinte negro azulado 14 ml, Solución especial tinte líquida 60 ml, desmaquillador con cúrcuma 100 ml, godet cristal, pincel. ref. 011150021



Kit Tinte de Cejas

Todo lo necesario para realizar el servicio de tinte de cejas. Contiene: tinte castaño claro 14 ml, tinte castaño rojizo 14 ml, tinte grafito 14 ml, tinte rubio 14 ml, solución especial tinte crema 50 ml, crema protectora tinte 50 ml, protector, Pincel aplicador tinte, Godet de cristal. ref. 011102020



Kit Mirada perfecta CEJAS

Todo lo necesario para enmarcar tu mirada con unas cejas definidas y marcadas. Contiene: 12 sobres gel permanente, 12 sobres neutralizante, tinte grafito, desmaquillador cúrcuma 100 ml., solución tinte en crema 14 ml., godet cristal, pre-alisado cejas 15 ml., pincel. ref. 011150020

CURVATURA

3D

VOLUMEN

1D

5D

EXTENSIONES

DE PESTAÑAS

A close-up, three-quarter view of a woman's face. She has dark hair styled in a bun, light skin, and green eyes. Her eye makeup is dramatic, featuring a warm, peachy-orange eyeshadow on the lids and a dark, winged eyeliner. Her eyelashes are long, dark, and appear to have a natural-looking volume and length. Her lips are painted with a soft, pinkish-orange lipstick. The background is a plain, light color.

Multiplica tu volumen y la longitud de tus pestañas. Un tratamiento único perfecto para destacar tu mirada. Resultado natural y aspecto increíble. Miradas exuberantes.

EXTENSIONES DE PESTAÑAS

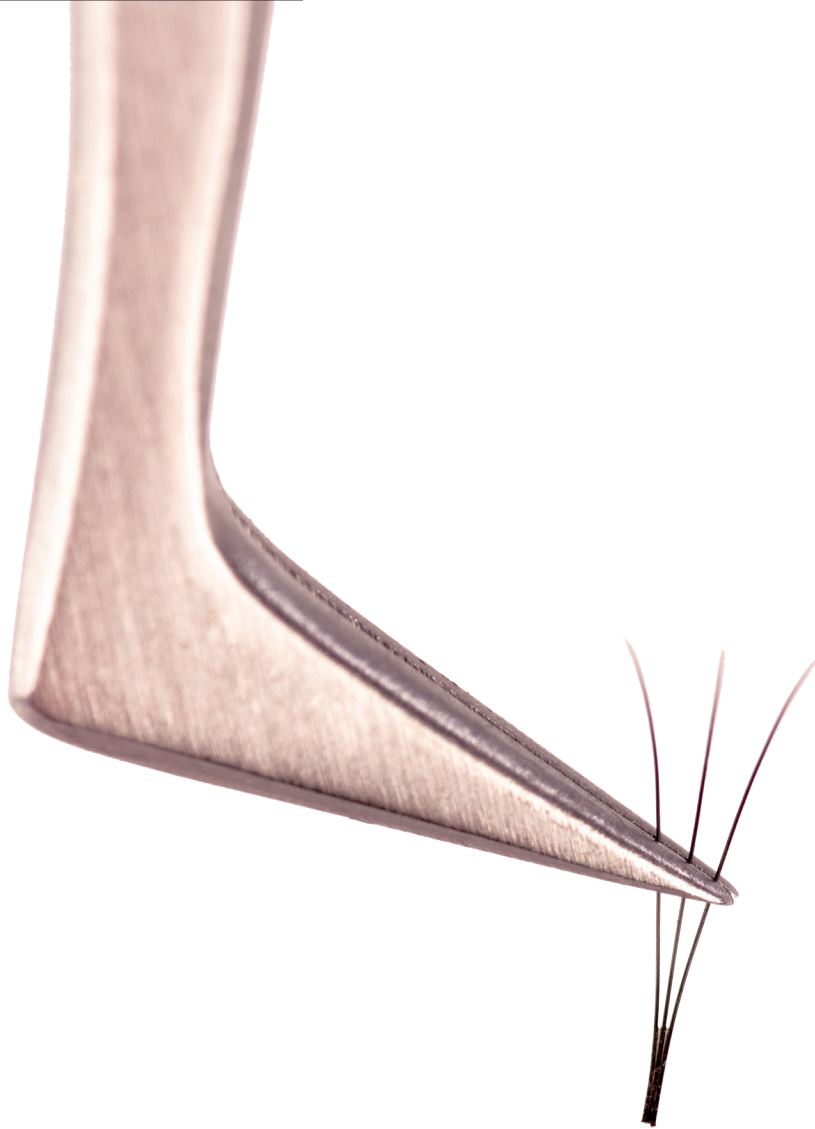

MÁXIMA CALIDAD: Pestañas de calidad que respetan y cuidan la pestaña natural gracias a su ligereza y respetando siempre el peso que permite la pestaña natural.



POLÍMERO PBT: Pelo de última generación compuesto por un polímero PBT, que se caracteriza por ser ultraligero e inalterable a lo largo de toda su vida útil. No se deforma, ni pierde brillo. Con un acabado completamente natural visualmente y al tacto.



AMPLIO SURTIDO: Más de 40 referencias. Con pestañas pelo a pelo, 3D y 5D, y con diferentes tipos de diámetro, longitud y cobertura para conseguir el diseño ideal en cada tipo de rostro.

TIPO DE PELO



1D

Es el tipo más clásico. Se coloca una única extensión encima de la pestaña natural.



3D

Para destacar y dar volumen. Aportan profundidad y definición en la mirada. Se colocan 3 extensiones finas encima de tu pestaña natural.



5D

Volumen extremo. Se consigue la máxima densidad e intensidad. Se colocan 5 extensiones muy finas en cada pestaña natural.

DIÁMETRO

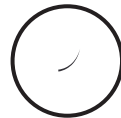

• 0.07 Fino extremo perfecto para extensiones 3D y 5D



• 0.15 El diámetro estándar. Ideal para extensiones 1D.



• 0.20 Diámetro grueso. Perfecto para extensiones 1D.

CURVATURA



Rizadas pero con aspecto natural.



Rizo más intenso con una mayor apertura del ojo.



Rizo extremo para ojos grandes.



Para realzar y levantar.

EXTENSIONES DE PESTAÑAS

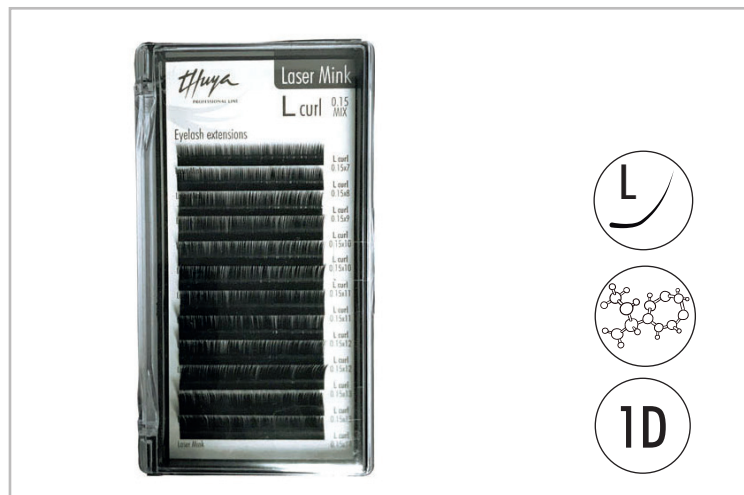

Extensiones de Pestañas Forma L

L Curl 0.15 (mix) ref. 011101023

L Curl 0.20 (mix) ref. 011101024

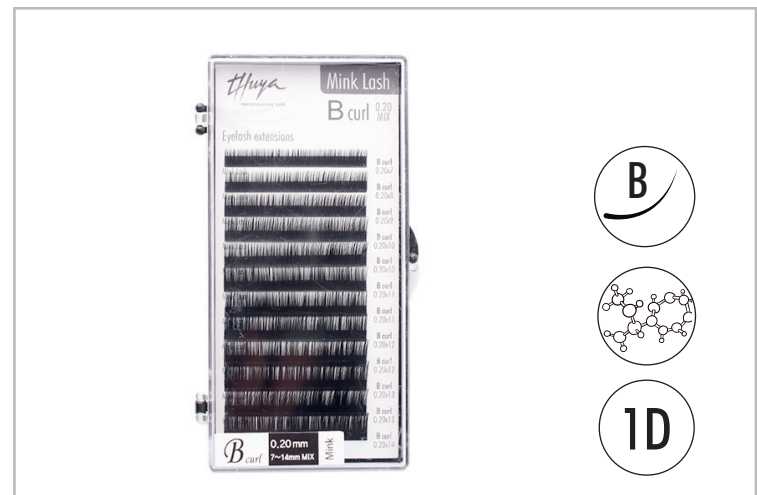

Extensiones de Pestañas Mink Lash Forma B

B Curl 0.15 (mix) ref. 011101041

B Curl 0.20 (mix) ref. 011101042

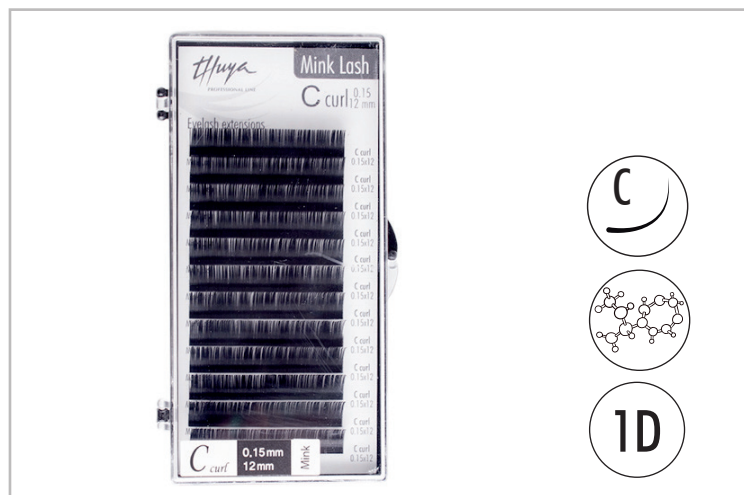

Extensiones de Pestañas Mink Lash Forma C

referencias del 011101025 al 011101032

C Curl 0.15 (mix) (-25) C Curl 0.15 (12mm) (-29)

C Curl 0.20 (mix) (-26) C Curl 0.20 (8mm) (-30)

C Curl 0.15 (8mm) (-27) C Curl 0.20 (10mm) (-31)

C Curl 0.15 (10mm) (-28) C Curl 0.20 (12mm) (-32)

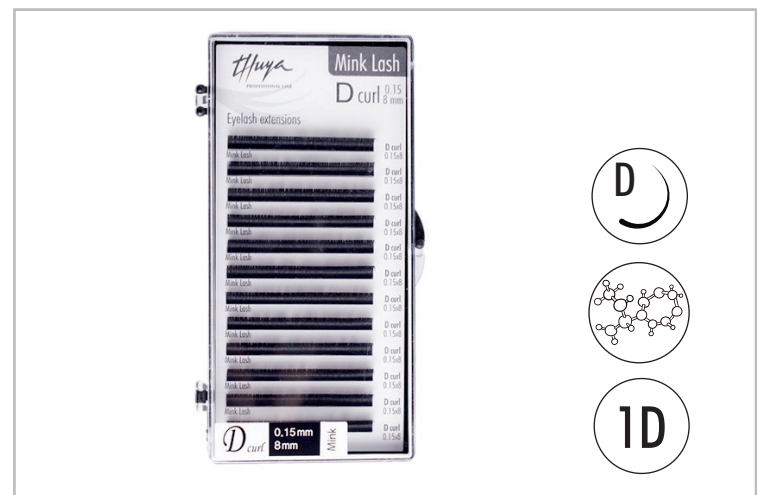

Extensiones de Pestañas Mink Lash Forma D

referencias del 011101033 al 011101040

D Curl 0.15 (mix) (-33) D Curl 0.15 (12mm) (-37)

D Curl 0.20 (mix) (-34) D Curl 0.20 (8mm) (-38)

D Curl 0.15 (8mm) (-35) D Curl 0.20 (10mm) (-39)

D Curl 0.15 (10mm) (-36) D Curl 0.20 (12mm) (-40)

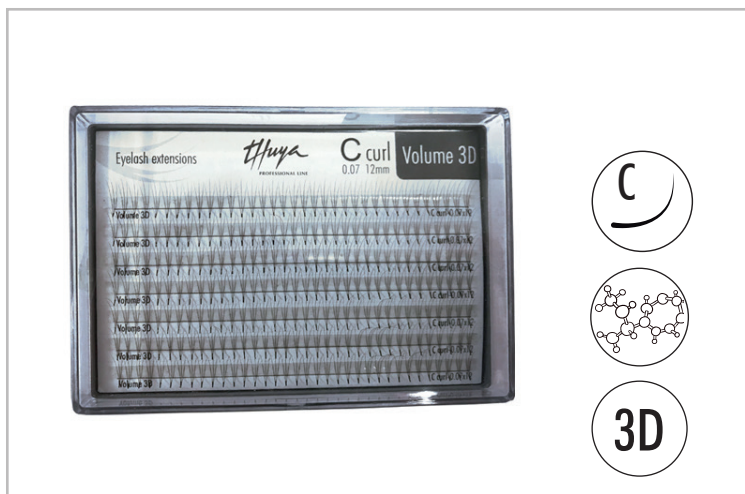

Extensiones de Pestañas 3D Forma C

referencias del 011101043 al 011101048

C Curl 0.07 (mix) (-43)	C Curl 0.07 (10mm) (-46)
C Curl 0.07 (8mm) (-44)	C Curl 0.07 (12mm) (-47)
C Curl 0.07 (9mm) (-45)	C Curl 0.07 (13mm) (-48)

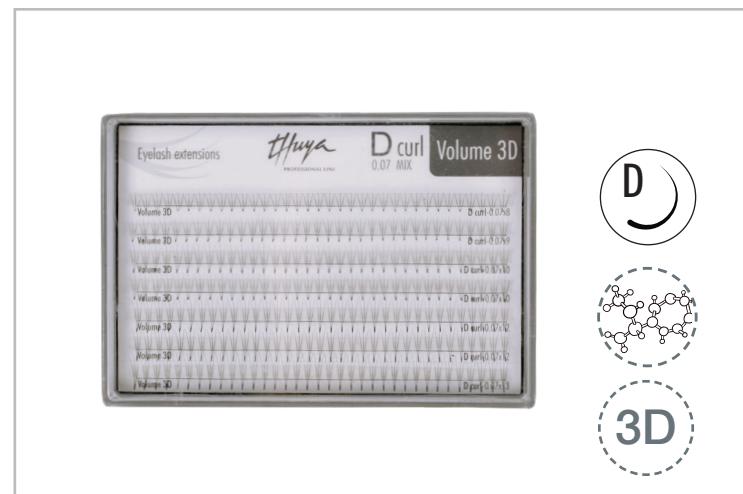

Extensiones de Pestañas 3D Forma D

referencias del 011101049 al 011101054

D Curl 0.07 (mix) (-49)	D Curl 0.07 (10mm) (-52)
D Curl 0.07 (8mm) (-50)	D Curl 0.07 (12mm) (-53)
D Curl 0.07 (9mm) (-51)	D Curl 0.07 (13mm) (-54)

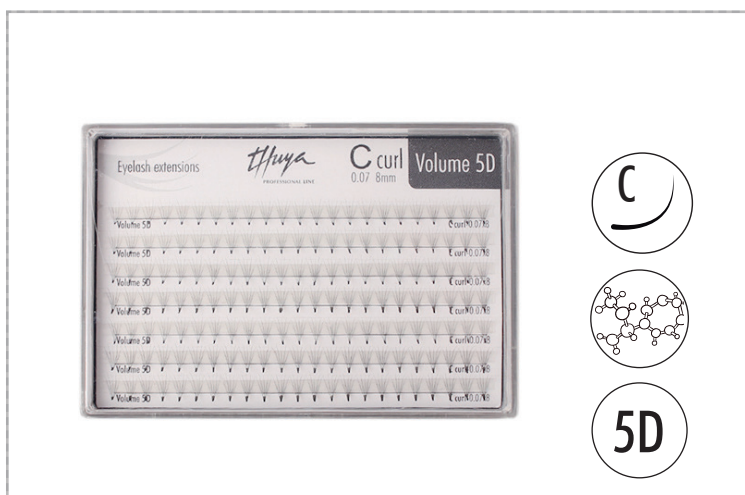

Extensiones de Pestañas 5D Forma C

referencias del 011101055 al 011101060

C Curl 0.07 (mix) (-55)	C Curl 0.07 (10mm) (-58)
C Curl 0.07 (8mm) (-56)	C Curl 0.07 (12mm) (-59)
C Curl 0.07 (9mm) (-57)	C Curl 0.07 (13mm) (-60)

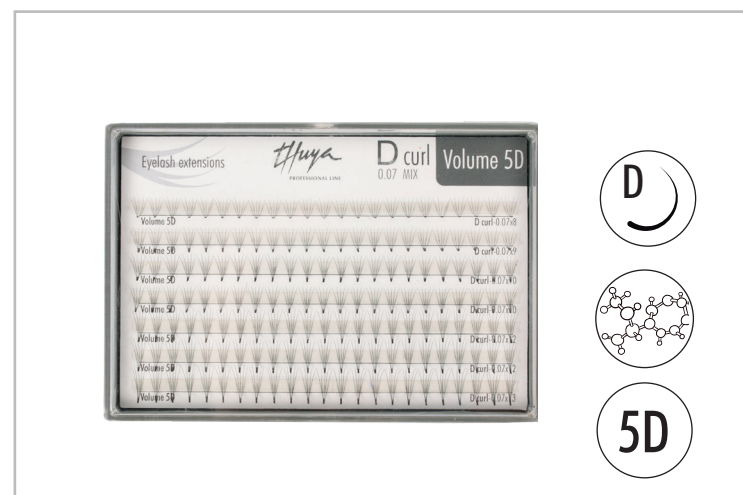

Extensiones de Pestañas 5D Forma D

referencias del 011101061 al 011101066

D Curl 0.07 (mix) (-61)	D Curl 0.07 (10mm) (-64)
D Curl 0.07 (8mm) (-62)	D Curl 0.07 (12mm) (-65)
D Curl 0.07 (9mm) (-63)	D Curl 0.07 (13mm) (-66)

EXTENSIONES DE PESTAÑAS



Mousse limpiadora de extensiones

Espuma limpiadora para cuidar día a día las extensiones de pestañas y mantenerlas aseadas.
50 ml. ref. 011150061



Desmaquillador especial extensiones

Primer de las pestañas antes de realizarse el tratamiento de extensiones de pestañas. Suave y libre de aceites ayuda a prolongar la durabilidad de las extensiones, evitando que se estropeen y se caigan con antelación.
100 ml. ref. 011150010



Pegamento extensión de pestañas "FAST"

Pegamento de secado rápido (en 1 seg), olor suave y color negro. Para todo tipo de técnicas.
5 ml. ref. 011102067



Pegamento extensión de pestañas

5 ml. ref. 011111084



Removedor Gel Especial Extensiones

Para retirar las extensiones de forma rápida y fácil sin dañar la pestaña natural.
15 ml. ref. 011150017



Pinzas para extensiones curvadas

Acero inoxidable.
ref. 011110604



Pinzas para extensiones forma L

Acero inoxidable.
ref. 011150024

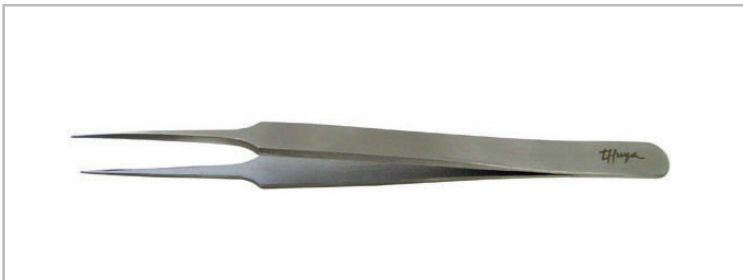

Pinzas para extensiones recta

Acero inoxidable.
ref. 011110603



Tijeras para extensiones

Acero inoxidable.
ref. 011110605



Válvula secadora especial extensiones

ref. 011105019



Anillo extensión de pestañas y soporte

Para facilitar la colocación de las extensiones de pestañas
Anillo con soporte 1 ud. ref. 011101070
Anillos sueltos 4 uds. ref. 011101071

EXTENSIONES DE PESTAÑAS



Cepillo máscara

25 uds. ref. 011106017



Brush lip

Para extensión de pestañas.
25 uds. ref. 011101072



Microbrushes

Cepillos desechables para la extensión de pestañas.
100 uds - ref. 011101069



Protector papel para extensiones y tinte

25 uds. ref. 011110602



Esparadrapo

Medida: 9,1 m. x 1,25 cm.
ref. 011101020



Kit Extensions Essentials de Pestañas

Contiene: Desmaquillador especial extensiones, Pegamento de extensiones, Caja de extensiones 3D MIX, Caja de extensiones 5D MIX, Removedor de extensiones ref .011150037



Kit Extensiones de Pestañas

Todo lo necesario para realizar el servicio de extensión de pestañas. Contiene: Removedor extensiones 15 ml, Pegamento extensiones, 2 cajas pelo (Mix Mink C Grosor 0.15 y Mix Mink D grosor 0.15), Valvula secadora, Esparadrapo, Pinzas rectas, Pinzas curvas, Pinzas para extensiones forma L, Tijeras extensiones, Cepillos mascara 25u., Brush Lip 25u., Papel protector especial extensiones, Desmaquillador Extensiones 100 ml., Anillo extensiones con soporte + 4 anillos extensiones. ref. 011150023

TRATAMIENTOS

BOOSTER

BROW INTENSIFIER

ANTI GREY HAIR

LASH FILLER

Las cejas y pestañas son indispensables para armonizar y dar personalidad al rostro. Tienen que ser un punto clave de nuestra rutina de maquillaje y belleza facial. Desde Thuya apostamos por los tratamientos cosméticos que embellecen y potencian la mirada. Contamos con una amplia gama para fortalecer, cuidar e intensificar las cejas y pestañas.



TREAT LASHES

MÁSCARA DE
PESTAÑAS
CON DOBLE
FUNCIÓN



PESTAÑAS QUE LUCEN
MÁS LARGAS,
MÁS DENSAS, MÁS
FUERTES Y CON
COLOR.

CON UN CEPILLO
PERFECTO PARA
APORTAR VOLUMEN
Y ATRAPAR HASTA LA
ÚLTIMA PESTAÑA.

Treat Lashes mascara
9 ml ref. 011150100

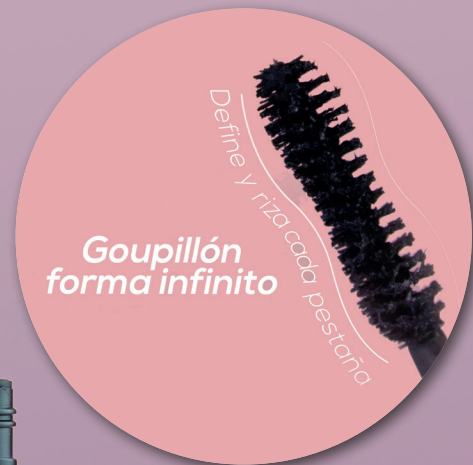

COLOR & SHAPE FIXER



PERFECT LOOK

Serum para fijar la forma y el color del tinte de las cejas.

Su aplicación nos permite fijar la forma deseada y potenciar los tratamientos de cejas alargando su durabilidad.

Gracias a sus activos principales como Jojoba, Aloe vera y Panthenol, mejora la retención del color incrementando la duración del servicio de tinte, aporta hidratación y emoliencia.

Uso diario.

ref. 011150085



ESTERES DE JOJOBA HIDROLIZADOS:

Potencia la actuación de los principios activos y mejora la retención del color alargando el tratamiento del tinte.

PNP:

Polímero soluble para la fijación del cabello.

PANTHENOL:

Protege la piel y el pelo gracias a su gran poder de hidratación y emoliencia.

ALOE VERA:

Cuida y trata la zona de las cejas gracias a sus propiedades suavizantes e hidratantes.

ANTI GREY HAIR



TRATAMIENTO CONTRA LAS CANAS

El único tratamiento formulado y diseñado para prevenir, detener y revertir la aparición de canas en las cejas.

El nuevo Anti Grey Hair Brow treatment contiene un péptido que actúa sobre los dos factores causantes de la aparición de las canas de forma simultánea y efectiva. Aumentando la producción de melanina y reduciendo el estrés.

Consiguiendo preservar el color natural y ayudando a repigmentar el cabello afectado.

Además previene y reduce la caída del pelo estimulando su crecimiento.

ref. 011150062

PALMITOYL TETRAPEPTIDE-20:

Péptido Biomecánico que actúa sobre las causas del proceso de formación de las canas. Incrementa la melanogénesis aumentando la producción de melanina y repigmentando el cabello en las primeras fases de despigmentación y disminuye el estrés oxidativo preservando así la coloración.

CÚRCUMA LONGA:

Activo con excelentes propiedades regeneradoras. Previene la caída del pelo, estimula el crecimiento y consigue una redensificación capilar.

EYE CARE CONCENTRATE



ACETYL TETRAPEPTIDE-5:

Minimiza el deterioro del tejido disminuyendo la permeabilidad vascular evitando la acumulación de líquido debajo de los ojos y reduce la bilirrubina. Ojeras menos visibles. Piel más elástica, más hidratada y menos hinchada.

ACETYL HEXAPEPTIDE-8:

Actúa sobre las líneas de expresión reduciendo la contracción muscular disminuyendo el volumen y la longitud de las arrugas en el contorno de los ojos.



ref. 011150048



TRIPLE ACCIÓN:

- BOLSAS
- OJERAS
- ARRUGAS

CORRECTOR Y REDUCTOR BOLSAS, OJERAS Y ARRUGAS

Sérum altamente concentrado para el cuidado y antienvjecimiento de la zona ocular. Reduce y previene la aparición de bolsas, ojeras y arrugas alrededor de los ojos.

Gracias a su fórmula se consigue una triple acción con un único producto. Reducir la hinchazón y las bolsas de los ojos, reducir el color y visibilidad de las ojeras y corregir y disminuir las arrugas.



Kit EYE CARE CONCENTRATE + AGUA MICELAR

ref. 011150066

BOOSTER GEL

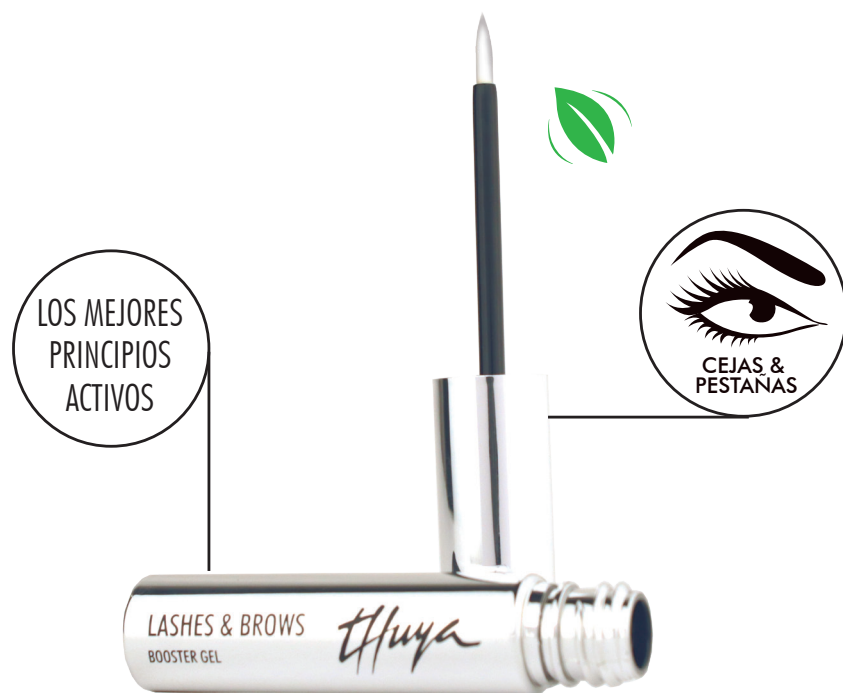

CRECIMIENTO EXTREMO

Nuevo e increíble serum desarrollado para dar intensidad a la mirada consiguiendo unas pestañas más largas y extremadas.

Los principios activos más eficaces que incrementan la densidad y el grosor del pelo, reducen su caída y aumentan el crecimiento.

EN SÓLO 4-6 SEMANAS TUS CEJAS Y PESTAÑAS SE MULTIPLICARÁN

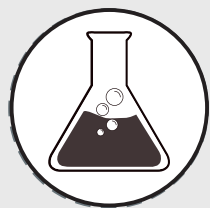

MYRISTOYL PENTAPEPTIDE-17:

Péptido que estimula los genes de queratina responsables de la densidad de las pestañas. Su aplicación sobre ellas mejora su apariencia en cuanto a longitud, grosor y densidad.

CÚRCUMA LONGA:

Activo con excelentes propiedades regeneradoras. Previene la caída del pelo, estimula el crecimiento y consigue una redensificación capilar.

PANTHENOL:

Precursor de la vitamina B5. Ayuda al crecimiento y proliferación de los queratinocitos. Además hidrata y lubrica el pelo enriqueciéndolo. Repara y fortalece las fibras capilares dañadas. Su potente acción hidratante refuerza el pelo, mejorando su fuerza y resistencia.



Booster gel

Para dar intensidad a la mirada consiguiendo unas pestañas más largas y extremadas.

ref. 011610337

BROW INTENSIFIER

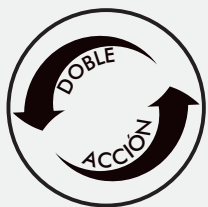

COLOR Y CRECIMIENTO:

- Aporta cuerpo y definición a las cejas.
- Reactiva el crecimiento aportando más volumen y densidad.
- Peina, rellena y esculpe de forma rápida y eficaz.



CÚRCUMA LONGA:

Activo con excelentes propiedades regeneradoras. Previene la caída del pelo, estimula el crecimiento y consigue una redensificación capilar.

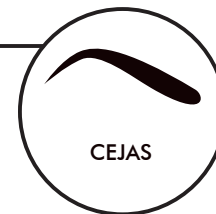



Brow Intensifier SOFT

Un nuevo color más claro para cejas y cabellos más claros.
ref. 011150044



Brow Intensifier MEDIUM

Un color marrón medio sutil. Perfecto para cejas más claras,
para rellenar y dar intensidad.
ref. 011150027



Brow Intensifier DARK

Un marrón oscuro e intenso para cejas de tonos más oscuros.
Aportando más fuerza y personalidad a la mirada.
ref. 011150014



Kit Brow Intensifier

Kit para tus cejas pensado para ofrecerte el mejor tratamiento con color.
Contiene un Brow Intensifier Dark, Medium o Soft y un desmaquillante
de ojos con cúrcuma.

KIT SOFT ref. 011509082

KIT MEDIUM ref. 011509081

KIT DARK ref. 011509080

LASH FILLER



CÚRCUMA LONGA:

Activo con excelentes propiedades regeneradoras. Previene la caída del pelo, estimula el crecimiento y consigue una redensificación capilar.

REGENERATING COMPLEX:

Combinación de aceites naturales que mejora el estado de las pestañas en grosor, cantidad y longitud.

KERATINA:

Proteína rica en azufre que fortalece el pelo, aporta volumen y flexibilidad.

ÁCIDO HIALURÓNICO:

Proporciona al pelo un elevado poder de hidratación compensando los efectos negativos del sol, los factores medioambientales y los tratamientos agresivos.



PESTAÑAS



MÁXIMO VOLUMEN



LOS MEJORES
PRINCIPIOS
ACTIVOS

LASH FILLER BTX MÁXIMO VOLUMEN

Nuevo tratamiento para pestañas. Rellena al instante incrementando la densidad y el volumen.

Previene y reduce la caída del cabello, estimula el crecimiento, redensifica e hidrata.

Perfecto para complementar los servicios de lifting, permanente y tinte de pestañas

ref. 011150069

TRATAMIENTOS



Base Fortalecedora

Activa el crecimiento natural de las pestañas, optimizando la belleza natural de la mirada.

La combinación de sus dos principales principios activos, Biotinyl-GHK (Vitamina H) y el Pantenol (Vitamina B5), actúa sobre los folículos de las pestañas favoreciendo el crecimiento del pelo tanto en largo como en diámetro.

Tratamiento anti caída, fortalece las pestañas y da más volumen.

Eficacia comprobada

Kit Base fortalecedora pestañas

(Base fortalecedora de pestañas (8 ml) y desmaquillante de ojos base acuosa (50 ml)
ref. 011106034

Base fortalecedora pestañas 8 ml. ref. 011102056

Crema regeneradora de pestañas con Argán

Hidrata el cabello de forma natural.

El aceite de argán, también conocido como oro líquido, posee propiedades cosméticas: fortalece, nutre y regenera las pestañas.

La vitamina E mejora la estructura del cabello y permite su revitalización, así como la reparación de los daños causados por agentes externos. Altamente recomendada para utilizar después del tinte y para uso diario, ya que contiene antioxidantes naturales.

15 ml ref. 011111081



LIMPIEZA

SCRUB

DESMAQUILLADOR

MOUSSE

SHAMPOO

LIMPIEZA CEJAS

BROW SHAMPOO

Champú auto espumante para la limpieza en profundidad de las cejas. Es perfecto para aplicarlo antes del servicio de tinte y/o laminado. Dejando la zona limpia e hidratada.

Gracias a sus componentes como el extracto de Malva y los tensoactivos de Guisante, se consigue una acción EMOLIENTE, suavizante y CALMANTE.

ref. 011150082



BROW SCRUB

Exfoliante para CEJAS. Es perfecto para aplicarlo antes del servicio de tinte y/o laminado. Deja la zona libre de impurezas.

Exfoliante con microesferas de JOJOBA que proporciona una exfoliación suave, sin irritaciones con la máxima eficacia. Prepara la piel dejándola limpia y uniforme.

Potencia el sombreado del tinte de cejas ya que permite que penetre más en la piel.

ref. 011150083

DESMAQUILLADORES



Mousse limpiadora de extensiones

Espuma limpiadora para cuidar día a día las extensiones de pestañas y mantenerlas aseadas.
50 ml. ref. 011150061



Desmaquillador de ojos base acuosa

Limpia las impurezas sin dejar restos de grasa.
Indicado para el desmaquillado de la zona ocular antes del servicio de permanente, tinte y extensiones.
100 ml. ref. 011105008
200 ml. ref. 011105001



Desmaquillador bi-fase para ojos

Elimina con facilidad el maquillaje más resistente.
100 ml. ref. 011105009
200 ml. ref. 011105010



Desmaquillador de ojos con Cúrcuma

Desmaquillador de base acuosa que gracias a sus principios activos como la cúrcuma con propiedades antiinflamatorias y antioxidantes es perfecto para cuidar y proteger la zona ocular.
100 ml. ref. 011150008
200 ml. ref. 011150009

PESTAÑAS POSTIZAS



Cola pestañas postizas

Con pincel aplicador.
7 ml ref. 011111088



Pestañas postizas Enteras Natural

Color: Negro
Completo (par) por grupos (60 u.)
Natural M ref. 011105026
Natural L ref. 011105027



Pestañas postizas Enteras Density

Color: Negro
Completo (par)
Density M ref. 011103002
Density L ref. 011105028



Pestañas postizas Grupos

Color: Negro
Individuales (60 u.)
Grupos tamaño pequeño ref. 011103006
Grupos tamaño mediano ref. 011103007

EXPOSITORES RETAIL



Expositor Tratamientos de cejas

En este expositor para cejas encontrarás:
el nuevo Anti Grey Hair, Booster Gel y Brow Intensifier en
el tono Medium.
ref. 011150071



Expositor Brow Intensifier 3 Tonos

Expositor 9 unidades
ref. 011208163



Expositor Brow Intensifier

Expositor 6 unidades
ref. 011150052 (3 unid DARK + 3 unid SOFT +2 TESTER)
ref. 011208138 (3 unid DARK + 3 unid MEDIUM +2 TESTER)
ref. 011150074 (3 unid MEDIUM+ 3 unid SOFT +2 TESTER)

EXPOSITORES RETAIL

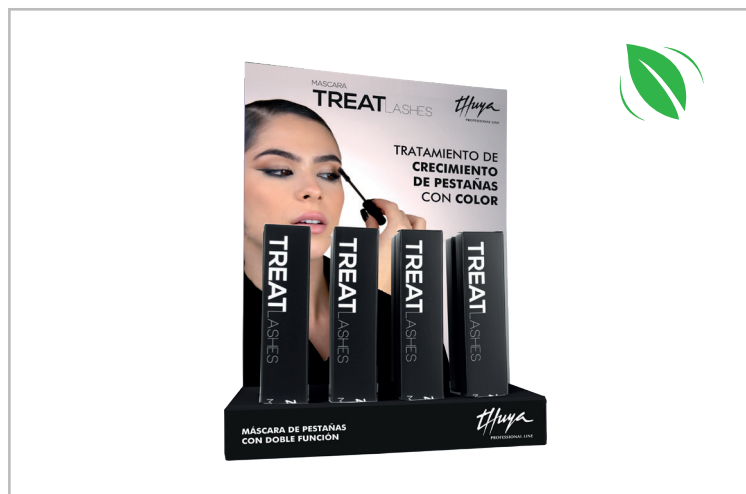

Expositor Treat Lashes

Máscara de pestañas (9 ml) (8 u)
ref. 011150106



Expositor Base fortalecedora

Base fortalecedora de pestañas (8 ml) (13 u)
ref. 011111089



Expositor Crema regeneradora de pestañas con Argán

11 u. (15 ml.)
ref. 011111086

SÍGUENOS



Hazte Fan de THUYA

@thuyapl

www.thuya.com

CONTÁCTANOS

THUYA llega a todo el mundo a través de su red de distribución nacional e internacional. Encontrarás nuestros productos en más de 50 países.

En algunos países, a través de la página web del distribuidor. Para conocer quién distribuye en tu región (España) o país (resto del mundo), envíanos un e-mail a thuya@thuya.com

Tienda de THUYA en Barcelona (Recuerda que, para tu comodidad, puedes hacer tu pedido y te llevamos los productos hasta tu centro).
Sant Gervasi de Cassoles, 68 (08022) Barcelona
Tel: +34932127412 - Email: tienda@thuya.com

THUYA.S.L.
Sant Gervasi de Cassoles, 68
08022 Barcelona
Telf. 93 212 74 12
thuya@thuya.com
www.thuya.com/professional

